TECHNICAL TOOLS

Test e Documentazioni Tecniche da Laboratorio

MRK-012-0072

6A-XXX-A037

Polveri bonderizzate lucide

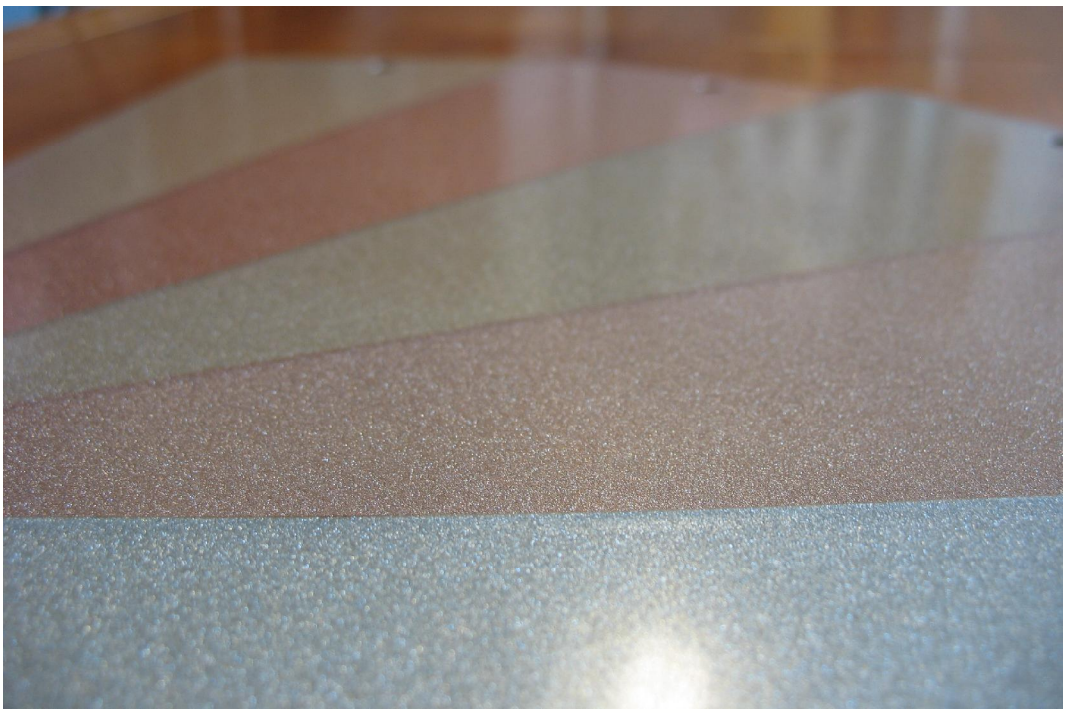

Informazioni:

1. INFORMAZIONI TECNICHE
2. PRODOTTI DISPONIBILI A STOCK
3. MATERIALE MARKETING

6A-XXX-A037

Polveri bonderizzate lucide

1. INFORMAZIONI TECNICHE

● CARATTERISTICHE DEL PRODOTTO

Qualora si utilizzi polvere di riciclo le polveri bonderizzate non sono soggette alla separazione delle componenti (metallizzate e non metallizzate per esempio), cosa che può invece avvenire in un prodotto *dry-blend* se non si lavora in condizioni controllate e ripetitive.

● DATI TECNICI

Natura Chimica	Poliestere bonderizzato
Tipo di finitura	Liscia lucida
Classe di resistenza	Uso esterno
Resa in superficie/massa	13,1 m^2/Kg
Peso specifico	1,27 ± 0,03 g/cm^3

● METODI DI APPLICAZIONE E CONDIZIONI DI RETICOLAZIONE

Polvere disponibile per applicazione elettrostatica a corona.

Condizioni di reticolazione:

- 20 minuti a 180°C (temperatura sul pezzo).
- 16 minuti a 190°C (temperatura sul pezzo).
- 12 minuti a 200°C (temperatura sul pezzo).

Spessore di applicazione consigliato 60-70 micron.

● PROPRIETÀ MECCANICHE E TEST DI RESISTENZA

Test	Riferimento standard	Risultato
Buchholz	ISO 2815	ok
Adesione	ISO 2409	nessuna perdita di adesione; ok
Urto 2,5 N*m	ISO 6272	ok
Piegatura	ISO 1519	nessun distacco; ok
Reverse impact test	ASTM D2794	ok

6A-XXX-A037

Polveri bonderizzate lucide

---

2. PRODOTTI DISPONIBILI A STOCK

● **CODICE PRODOTTO**

6A-104-A037	6A-106-A037	6A-107-A037
6A-108-A037	6A-109-A037	6A-110-A037
6A-111-A037	6A-112-A037	

● **PACKAGING**

Imballo in cartone peso netto 20 Kg - Disponibili minibox di peso inferiore

3. MATERIALE MARKETING

Catalogo formato A4 con lamierini

Per ogni confezione da 20 kg di prodotto verrà inviato **GRATUITAMENTE** una copia del **catalogo formato A4 con lamierini**.

A richiesta è possibile **personalizzare il materiale Marketing.**

GICOLOR SRL
Sede legale: Viale del Lavoro, 5 - 37040 Arcole (VR)
Sede operativa: Via Tagliamento, 4 - 36056 Belvedere di Tezze sul Brenta (VI)
Tel. +39 0424 560208 - Fax +39 0424 564601